



___ Compte-rendu Avancement ___

n°01/2024

6 mars 2024

Travaux d'entretien 2024
de restauration de la végétation, des berges et du lit des
cours d'eau du bassin versant du Lez

Diffusion		
Organismes collectivités	Noms	courriels
SMBVL Président	Anthony ZILIO	president@cclrp.fr
Directeur	Jean-Louis GRAPIN	jean-louis.grapin@smbvl.net
Technicien	Yann VIDAL	yann.vidal@smbvl.net
Élus titulaires & suppléants au SMBVL		
CC Drôme Sud Provence	Jean-Michel CATELINOIS, Président	president@ccdsp.fr
	Maryannick GARIN, vice-Président	mgarin@clansayes.fr
	Clarisse BERNE	c.berne@ccdsp.fr
CC Rhône Lez Provence	Anthony ZILIO, Président	alexandre.houpert@cclrp.fr
	Juan GARCIA, vice-président	juangarcia.lamotte@gmail.com
	Carole ROS	carole.ros@cclrp.fr ;
	ALBARELLO Stéphanie	stephanie.albarello@cclrp.fr
CC du Pays de Dieulefit Bourdeaux	Fabienne SIMIAN, Présidente	fsimian@orange.fr
	Patricia VIOLET	deux-mille.construction@orange.fr
	Denis GRANGE	d.grange@ccdb26.fr
	Christelle HARMEGNIES	c.harmegnies@ccdb26.fr
CC des Baronnie en Drôme Provençale	Thierry DAYRE, Président	t.dayre@cc-bdp.fr
	Olivier SALIN	osalin@remuzat.fr
	Nicolas KRUGLER	n.krugler@cc-bdp.fr
	Laurent GROSSON	l.grosson@cc-bdp.fr
	Corinne GUILLOT	c.guillot@cc-bdp.fr
CC Enclaves des Papes – Pays de Grignan	Patrick ADRIEN, Président	president@cceppg.fr
	Delphine GROELLY	dgs@cceppg.fr
Commune de Bollène	Anthony ZILIO	cabinet@ville-bollene.fr
	Aimé BERBIGUIER	aime.berbiguier@wanadoo.fr
	André VIGLI	andvig@orange.fr
Commune de Bouchet	Jean-Michel AVIAS	mairdebouchet@orange.fr contact@mairie-bouchet.com secretaire.generale@mairie-bouchet.com
Commune de Chamaret	Maurice BOISSOUT	mairie.chamaret@gmail.com
Commune de Colonzelle	Carole CHEYRON-DESLYS	mairie@colonzelle.com
Commune de Grignan	Bruno DURIEUX	mairie@ville-grignan.fr
	Marie-Pierre LO MANTO	secretariat.general@ville-grignan.fr
Commune de Grillon	Jean-Marie GROSSET	dgs@grillon84.fr
	Isabel DE ABREU	policemunicipale@grillon84.fr
Commune de La Baume de Transit	Patrice ESCOFFIER	patrice.escoffier@baume-transit.fr
Commune de Le Pègue	Guy VIAL	mairie-le-pegue@wanadoo.fr
Commune de Mondragon	Christian PEYRON	accueil@mondragon.fr
	Virginie BLAZY	virginie.blazy@mondragon.fr
Commune de Montbrison sur Lez	Patrice MERY	mairie.montbrison.sur.lez@gmail.com ; mairie.montbrison.lez@wanadoo.fr
Commune Montjoux	Philippe BERRARD	mairie.mairie-de-montjoux@orange.fr
Commune de Montségur sur Lauzon	Yves FEYDY	mairie-montsegur.sur.lauzon@wanadoo.fr
Commune de Mornas	Katy RICARD	accueil@mairie-mornas.fr ; katy.ricard@mairie-mornas.fr
Commune de Richerenches	Pierre-André VALAYER	pavalayer@wanadoo.fr mairie.richerenches@orange.fr
Commune de Roche Saint Secret Béconne	Marc LIOTARD	mairie.rochestsecret@orange.fr
Commune de Rochevade	Didier BESNIER	secretariat@rochevade.fr ; mairie@rochevade.fr
Commune de Rousset Les Vignes	Jacques GIGONDAN	mairie.roussetlesvignes@wanadoo.fr
Commune de Saint Pantaléon Les Vignes	Céline LASCOMBES	mairie.stpantaleonlesvignes@wanadoo.fr
Commune de Suze la Rousse	Hervé MEDINA	mairie@suzelarousse.fr contact@suzelarousse.fr
	Jean-Louis MARTIN	info@mairie-taulignan.fr
Commune de Teyssières	Franck MUCKE	mairie.teyssieres@orange.fr
Commune de Tulette	Sylvie MOLINIE	mairie@tulette.fr
Commune de Valréas	Patrick ADRIEN	mairie@mairie-valreas.fr

	Denis DUCIEL	dst@mairie-valreas.fr
	Alexandre GELIFIER	securite@mairie-valreas.fr
Commune de Venterol	Alexandre PENIGAUT	mairie@venterol.net
Commune de Vesc	Alain JEUNE	mairie.vesc@gmail.com ; jeune.alain26@gmail.com
Commune de Vinsobres	Claude SOMAGLINO	contact@mairievinsobres.fr
Commune de Visan	Eric PHETISSON	contact@visan-mairie.com
	Benjamin ARGELES	dgs@visan-mairie.com
	Joel TRELCAT	police@visan-mairie.com
DDT 26		ddt-sefen-ppdt@drome.gouv.fr ddt-sefen-pen@drome.gouv.fr
DDT 84	Olivier CROZE	olivier.croze@vaucluse.gouv.fr
	Hélène ALVIN	helene.alvin@vaucluse.gouv.fr
OFB 26	Nicolas CARTIAUX	nicolas.cartiaux@ofb.gouv.fr
OFB 84	Quentin AUDOUIT	quentin.audouit@ofb.gouv.fr
Associations de Pêche	(Gaule Tricastine) Antoine VERGIER	gaule.tricastine@orange.fr
	(Gaule Colonzelloise) Cédric VEREON	cedrick.veron@live.fr
	(AAPPMA de Bollène° David LIZAGA	crouzet.lizaga@free.fr
Sté de Chasse Le Sanglier St Hubert à Bollène	Jonathan NEBOUT (Président)	Neb.jo@outlook.fr
Entreprise Gilles & Païta	Olivier PAÏTA	gilles.paita@wanadoo.fr
Entreprise RIVEO	Damien CHABAL	chabaldamien30@gmail.com
SVT	Nicolas VATON	nicolasvaton9@gmail.com
Kenza	Fethi GRIBI	Kenza.service16@gmail.com

POSTES 2023

Réalisés en janvier 2024 :

Cours d'eau : RIOMEAU

Commune - EPCI : Saint Pantaléon les Vignes – CCEPPG

Poste : 2023-10

Coût : environ 6 600 € HT

Entreprise : SVT

Début : 8/01/2024 - Fin : 30/01/2024

Longueur du tronçon = 2500 m

Cours d'eau : LEZ

Commune - EPCI : Teyssières - CCDB

Poste : 2023-1

Coût : environ 4 700 € HT

Entreprise : Riveo

Début : 22/01/2024 - Fin : 7/02/2024

Longueur du tronçon = 1600 m



Réalisés en février 2024 :

Cours d'eau : RAVIN RIEILLE

Commune - EPCI : Montjoux - CCDB

Poste : 2023-3

Coût : environ 6 850 € HT

Entreprise : Riveo

Début : 8/02/2024 - Fin : 23/02/2024

Longueur du tronçon = 1300 m



Branches coupées et poussées



Cours d'eau : RABASSIERE

Commune - EPCI : Vesc - CCDB

Poste : 2023-2

Coût : environ 3 600 € HT

Entreprise : Riveo

Début : 23/02/2024 - Fin : 01/03/2024

Longueur du tronçon = 1100 m

POSTES 2024

Réalisés en janvier 2024 :

Cours d'eau : CHALERNE

Commune - EPCI : Taulignan – CCEPPG

Poste : 2024-11

Coût : environ 1 747 € HT

Entreprise : Kenza

Début : 5/01/2024 - Fin : 10/01/2024

Longueur du tronçon = 600 m



Cours d'eau : MERDARI

Commune - EPCI : Rousset les Vignes – CCEPPG

Poste : 2024-15

Coût : environ 1 140 € HT

Entreprise : Kenza

Début : 18/01/2024 - Fin : 22/01/2024

Longueur du tronçon = 700 m

Cours d'eau : DELILE

Commune - EPCI : Rousset les Vignes
CCEPPG

Poste : 2024-16

Coût : environ 1 323 € HT

Entreprise : Kenza

Début : 11/01/2024 - Fin : 17/01/2024

Longueur du tronçon = 750 m

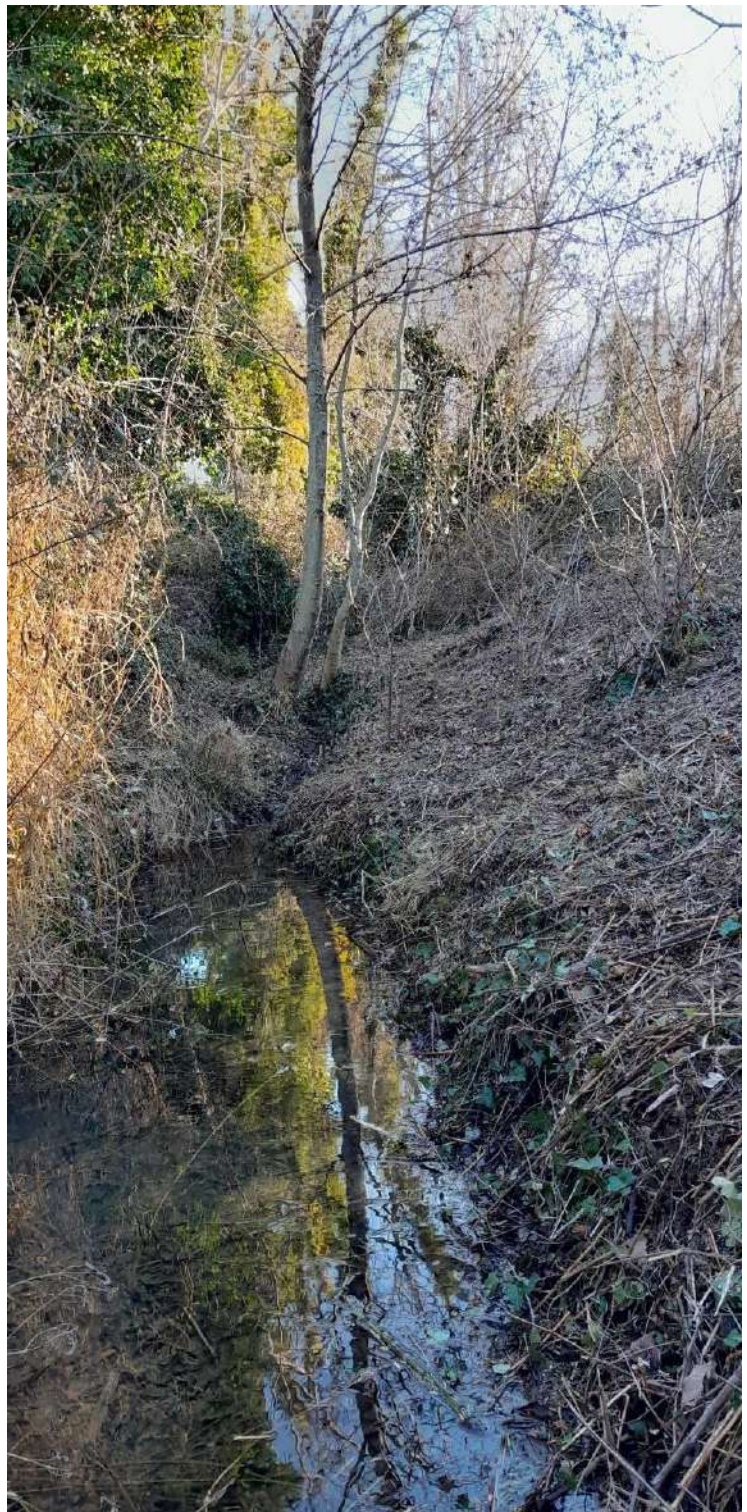

Cours d'eau : HEREIN

Communes - EPCI : Valréas - Visan – CCEPPG

Poste : 2024-31

Coût : environ 7 055€ HT

Entreprise : Païta

Début : 8/01/2024 - Fin : 23/01/2024

Longueur du tronçon = 1900 m



Cours d'eau : HEREIN

Commune - EPCI : Bouchet - CCDSP

Poste : 2024-32

Coût : environ 12 091 € HT

Entreprise : Païta

Début : 24/01/2024 - Fin : 15/02/2024

Longueur du tronçon = 4400 m





Taille réalisée par le riverain

Cours d'eau : GRAND VALLAT ST PIERRE

Commune - EPCI : Valréas - Visan – CCEPPG

Poste : 2024-19

Coût : environ 4 721 € HT

Entreprise : Kenza

Début : 23/01/2024 – Fin : 8/02/2024

Longueur du tronçon = 1100 m

Cours d'eau : Coronne

Communes - EPCI : St Pantaléon les Vignes - Valréas – CCEPPG

Poste : 2024-18

Coût : environ 9 053 € HT

Entreprise : SVT

Début : 05/02/2024 - Fin : 23/02/2024

Longueur du tronçon = 2200 m



Tas de végétaux en bordure



Réalisés en février 2024 :

Cours d'eau : MERDALIN et ROUBINE

Communes - EPCI : Bouchet - CCDSP

Poste : 2024-33

Coût : environ 3 855 € HT

Entreprise : Païta

Début : 8/02/2024 – Fin : 19/02/2024

Longueur du tronçon = 1100 m



Cours d'eau : BARRI

Commune - EPCI : Valréas - CCEPPG

Poste : 2024-30

Coût : environ 1 961 € HT

Entreprise : Kenza

Date début : 20/02/2024 – Fin : 01/03/2024

Longueur du tronçon = 900 m

Cours d'eau : CORONNE

Communes - EPCI : VALREAS - RICHERENCHES

Poste : 2024-25

Coût : environ 9 474 € HT

Entreprise : Païta

Date début : 16/02/2024 – Travaux en cours, ce poste devrait s'achever en début de semaine prochaine.

Longueur du tronçon = 1800 m

Cours d'eau : LEZ

Communes - EPCI : Mondragon - Mornas - CCRLP

Poste : 2024-37

Coût : environ 19 524 € HT

Entreprise : SVT

Début : 26/02/2024 – Travaux en cours, la partie non exécutée de ce chantier sera traitée en septembre.

Longueur du tronçon = 11 100 m



Cours d'eau : LEZ et SAINT BACH

Communes - EPCI : Suze la Rousse - CCDSP

Poste : 2024-D

Entreprise : SVT et Kenza

Travaux réalisés en janvier et février 2024

Dans le cadre de l'opération de protection de la Ville et en anticipation des travaux visant à délimiter l'espace de mobilité du cours d'eau, le SMBVL conduit une opération de renaturation consistant à assurer des travaux de replantation sur des emprises acquises par le SMBVL.

Des espaces envahis par la canne de Provence ont été traités (broyage des invasives, préparation du sol).

Des arbustes et arbres situés sur l'emprise de la future digue ont été arrachés puis replantés sur ces espaces qui seront situés aux abords de la digue, le long de canaux fossés à usage d'irrigation ou au sein de l'espace de mobilité.



Avant travaux



Préparation des sols



Espaces replantés